

TAKASHIMA SEASONAL GUIDE

# たかしま

# 旅行 季行

2017  
春号

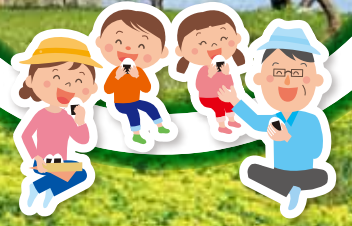

ノウルシ群生(4月下旬~5月上旬)



高島へ遊びに  
来てね!

びわ湖たかしま  
観光PRマスコットキャラクター  
たかびよん®

ハンカチノキの花(5月中旬)

カキツバタの群生(6月上旬)

ミツバツツジ群生(4月中旬)

カタクリの花(4月上旬)

海津大崎の桜(4月中旬)

メタセコイヤ並木の新緑(4月中旬~)

琵琶湖周航の歌 (大正6年) 1917年誕生から100年

春を楽しむ旬の体験フロン



鯖ずし作り体験



はくらんぼ狩り体験



ワラビ摘み

ハルニキヤンパンドロの  
観賞ごへんに









# イベント情報

※2017年2月現在の情報です。

- ※イベントは中止・変更となる場合がありますので事前にご確認ください。
- 3月** 18(土)～20(月・祝)  
たかしま・まるごと百貨店スプリングフェア
- 4月** 2(日)  
マキノピックランド メタセコイアマーケット
- 9(日)  
第6回風車村さくらまつり
- 上旬予定  
くつき鯖街道桜まつり
- 29(土・祝)～5/7(日)  
メタセコイア並木新緑まつり
- 5月** 3(水)～7(日)  
第22回びわ湖国際フルーツコンクール
- 12(金)～14(日)  
湖西手仕事工房めぐり「あけっぴろげ」
- 21(日)  
ユリノキまつり
- 6月** 25(日) 琵琶湖周航の歌誕生100周年記念  
「琵琶湖周航の歌」音楽祭合唱コンクール
- 下旬  
アドベリー収穫祭2017

## 川上祭

4/18(火)  
五穀豊穣を願う春祭り。  
“山野に礼”を尽くす意味から「サンヤレ祭」とも。神輿巡行、勇壮な流籠馬、約20mののりのりが見どころ。県の選択無形民俗文化財。

場所:平ヶ崎馬場  
(高島市今津町日置前)



## 海津力士祭

4/29(土・祝)  
港町として栄えた海津で、廻船問屋の若者たちが力士を真似て“まわし”を競い合ったのが始まりとされる。神輿を担いだ若者たちが力強く練り歩く様は一見の価値あり。

場所:海津天神社  
(高島市マキノ町海津)



# びわ湖高島4大春まつり

## 大溝祭

5/3(水・祝)～4(木・祝)  
湖西唯一の曳山祭で宵宮(3日)・本祭(4日)と行われる。鉦鼓や太鼓、笛に合わせて神輿と5基の山車が巡行する様は圧巻。県の選択無形民俗文化財。

場所:日吉神社  
(高島市勝野)



## 七川祭

5/4(木・祝)  
湖西最大の馬祭り。流籠馬や競馬、神輿渡御や傘鉾行列など盛りだくさん。中でも県の選択無形民俗文化財に選ばれている「奴振り」は注目。

場所:大荒比古神社  
(高島市新旭町安井川)



### アクセスマップ



**電車** 京都駅よりJR湖西線新快速で近江今津まで約50分  
**車** 名神高速道路 京都東ICより約50分  
北陸自動車道 木之本ICより約40分  
舞鶴若狭自動車道 小浜ICより約40分

### 観光案内所

- JR近江高島駅構内 観光案内所  
TEL:0740-36-1314/9:00～13:00 年末年始休
  - JR安曇川駅構内 観光案内所  
TEL:0740-32-2464/9:00～13:00 年末年始休
  - JR近江今津駅構内 観光案内所  
TEL:0740-22-4201/9:00～13:00 年末年始休
  - びわ湖高島観光協会(JR新旭駅前)  
TEL:0740-33-7101/9:00～17:00 日曜日・年末年始休
  - JRマキノ駅構内 観光案内所  
TEL:0740-28-1188/9:00～17:00 年末年始休
- ◆タクシー  
・近江タクシー(株) 今津営業所  
TEL:0740-22-0106  
・大津第一交通(株)  
TEL:0120-524-447  
【市内路線バス等に関する問い合わせ先】  
・高島市交通対策課  
TEL:0740-22-0058

# たかしま旅季行春MAP

この情報紙に掲載しているスポットを主に紹介



発行 公益社団法人びわ湖高島観光協会  
〒520-1501 滋賀県高島市新旭町旭1丁目10-1  
TEL:0740-33-7101 FAX:0740-33-7105

高島市観光情報 検索

Blue Green  
Outdoor style in Biwako Takashima

発行日/H29.2月