

公式ガイドブック



2018 - 2019

滋賀県高島市

びわ湖高島 ぐるたび キャンペーン

平成30年

平成31年

6.1金 ▶ 2.28木



楽しむ
カメラ
びわ湖高島を
楽しむ

遊ぶ
クーポンを使い
楽しむ

当
クーポンを集めて
楽しむ

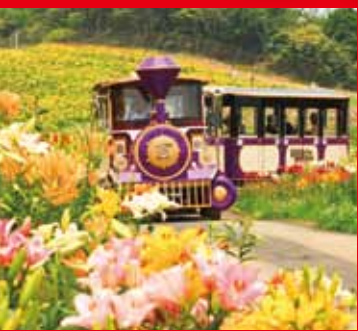

主催：公益社団法人びわ湖高島観光協会

二次交通のご案内

タクシー

近江タクシー(株)今津営業所
TEL:0740-22-0106

大津第一交通(株)
TEL:0120-524-447

バス

市内路線バスに関する問い合わせ

高島市交通対策課
TEL:0740-22-0058

レンタカー

(有)カイトン
TEL:0740-20-1002
住所:高島市マキノ町高木浜1-16-7
営業:9:00~18:00
定休日:日曜日・祝日

タイムズカーレンタル 近江今津駅から
近江今津店(取次店) 徒歩約10分

電話予約(※予約は膳所駅前店へ)
タイムズカーレンタル大津膳所駅前店
TEL:077-524-2626

TEL:0740-22-2864
住所:高島市今津町舟橋2-8-8
(マツダオートザム今津店内)
営業:9:00~19:00
定休日:GW、お盆、年末年始 他

カープラザ・アドガワ 安曇川駅から
徒歩約10分

電話予約(※予約は携帯へ)
TEL:090-8387-0058

TEL:0740-32-2204
住所:高島市安曇川町西万木1114-1
営業:9:00~17:00(応相談)
定休日:月曜日

観光案内所

JRマキノ駅構内 観光案内所

TEL:0740-28-1188
営業:9:00~17:00
定休日:年末年始

JR近江今津駅構内 観光案内所

TEL:0740-22-4201
営業:9:00~13:00
定休日:年末年始

JR新旭駅前 びわ湖高島観光協会
(観光物産プラザ1階)

TEL:0740-33-7101
営業:8:30~17:15
定休日:日曜日・年末年始

JR安曇川駅構内 観光案内所

TEL:0740-32-2464
営業:9:00~13:00
定休日:年末年始

JR近江高島駅構内 観光案内所

TEL:0740-36-1314
営業:9:00~13:00
定休日:年末年始

レンタサイクル

※各窓口にてレンタサイクルの貸出あり
レンタサイクル総合案内
TEL:0740-33-7101(観光協会)

アクセスマップ



市内移動時間の目安

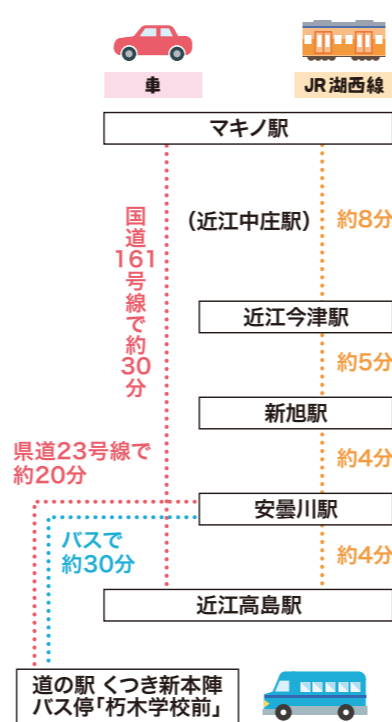



マキノピックランド

果樹狩り・さくらんぼ5月下旬～6月中旬
 ブルーベリー6月中旬～9月上旬
 ぶどう8月上旬～9月中旬
 乗9月中旬～10月下旬
 ・りんご10月上旬～11月下旬
 体験料:大人1,200～1,600円 センターハウスで販売の特製ジェラートが人気!

クーポン
果樹園
入園料
10%割引

メタセコイア並木

春夏秋冬いつでも
 絶景に出会える人気スポット

約2.4km、約500本ものメタセコイアが立ち並ぶ。
 高島市マキノ町荻口～牧野/アクセス:バス「マキノ高原線」乗車「マキノピックランド」下車

いつでも絶景!

メタセコイア並木

MAKINO

■記載のアクセスは「JRマキノ駅」を拠点としています

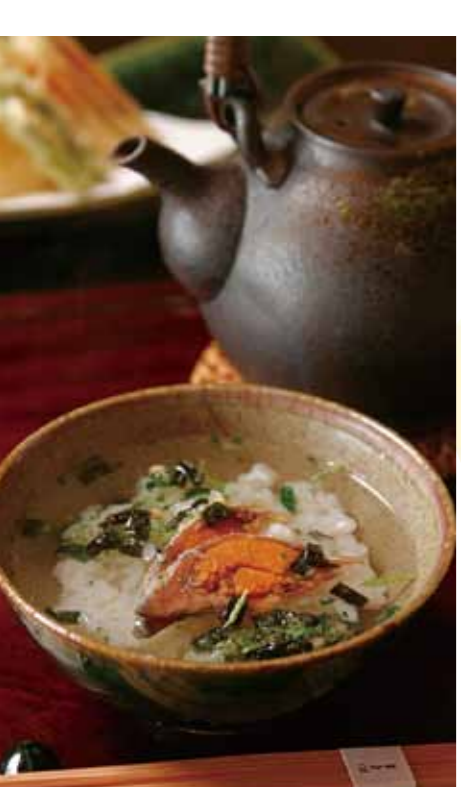

魚治 本店・駅前店

天明4年(1784)創業、鮎寿司の老舗。二冬かけてじっくりと発酵熟成させた鮎寿司。乳酸菌発酵のkokのある酸味と旨味ある自慢の一品。本店向かいの料亭「湖里庵」で味わう鮎寿司懐石は格別。

【本店】
 高島市マキノ町海津2304
 ☎0740-28-1011 / 8:00～20:00 / 定休日:火曜日 / アクセス:徒歩約20分またはバス「国境線」乗車「海津3区」下車

【駅前店】
 高島市マキノ町高木浜1-5-4 / ☎0740-28-1021 / 9:00～17:00 / 定休日:水曜日 / アクセス:徒歩約1分

高島市マキノ町寺久保835-1
 ☎0740-27-1811 / 9:00～18:00 (11～3月は17:00まで) / 定休日:水曜日(祝日の場合翌平日)・5月GW、8月旧盆週、9月中旬～10月中旬、11月中旬～12月上旬は無休 / アクセス:バス「マキノ高原線」乗車「マキノピックランド」下車

クーポン
お食事ご利用で
ソフトドリンク
1杯サービス

御菓子司 亀屋森吉

メタセコイア並木から徒歩10分(お車3分、JAマキノ前)の場所にある和菓子店。近江銘菓でちようかん、いちご大福や草もち、定番和菓子を中心に手作りしています。

高島市マキノ町沢1355-1 / ☎0740-27-0063 / 9:00～18:30 / 定休日:火曜日(祝日の場合は翌日) / アクセス:バス「マキノ高原線」乗車「マキノ支所前」下車、徒歩約2分

クーポン
税込1,000円以上
お買い上げて
レジにて
5%割引

マキノ白谷温泉八王子荘

日常を忘れて奥琵琶湖マキノの宿で骨休め。療養天然ラドン温泉とお料理で心を込めたおもてなしを。

高島市マキノ町白谷370-1 / ☎0740-27-0085 / 日帰り入浴10:00～21:00 (受付20:30まで) / 定休日:木曜日 / アクセス:バス「マキノ高原線」乗車「マキノ白谷温泉」下車

吉田酒造 地酒竹生嶋蔵元

国指定、重要文化的景観のまち「海津」にある明治10年創業の造り酒屋。酒蔵は江戸時代に築造された石積み美しい湖畔にたたずみ、地元産の酒米を使用した、文字どおりの「地酒」を醸している。

高島市マキノ町海津2292 / ☎0740-28-0014 / 10:00～18:00 / 定休日:火曜日(祝日の場合は翌日) / アクセス:徒歩約20分またはバス「国境線」乗車「海津3区」下車、徒歩約1分

クーポン
直売所商品1,000円以上お買い上げor
レストラン「好湖」で食事の方(モーニング除く)
無料券1枚
プレゼント

店主おすすめ!

海津カシどら焼き

1個110円

駿河屋

旧街道沿いにある和洋の菓子店。お土産や食べ歩きにどうぞ!

高島市マキノ町西浜121
 ☎0740-28-0534 / 8:00～19:00 / 定休日:第2・4水曜日・元日 / アクセス:徒歩約12分またはバス「国境線」乗車「西浜」下車、徒歩約3分



海津・西浜・知内の水辺景観

湖岸の石積み、漁港や砂浜の周辺など、古くから水とともに生きる生活が息づく。海津・西浜の湖岸に波風除けのために築かれた石積みは江戸時代中期にはほぼ現在の景観が完成していたと考えられる。

高島市マキノ町海津・西浜・知内 / アクセス:徒歩約20分

マキノ高原温泉 さらさ

爽やかな風がいざなう高原温泉で心も身体もリフレッシュしませんか。露天風呂エリアに今年オープンしたサウナもおすすめ!

高島市マキノ町牧野931-3 / ☎0740-27-8126 / 10:00～21:00(土・日曜日は22:00まで) / アクセス:バス「マキノ高原線」乗車「マキノ高原温泉さらさ」下車

ヴィラ山水

サニービーチが目の前のお宿＆お食事処。地元ならではの季節の素材を使ったお料理が自慢。最高のロケーションでランチ＆カフェも楽しめる。

高島市マキノ町西浜761-1
 ☎0740-20-5051
 定休日:不定休
 アクセス:徒歩約5分

道の駅 マキノ追坂峠

追坂峠から望む琵琶湖は絶景。毎朝地元産の玄そばを石臼で挽いて製麺する数量限定のお蕎麦は名物。地元産米を使ったバラエティ豊かな米粉パンも大好評!朝穫りの新鮮野菜を中心に、鯖寿司、お弁当、佃煮、お惣菜など安心・安全・新鮮をモットーに、地元産食材を使った加工品や特産品等が所狭しと並び。

高島市マキノ町海津897-27 / ☎0740-28-8081 / 9:00～18:00(ただし時間延長あり) / 定休日:火曜日(祝日の場合は営業)・元日 / アクセス:バス「国境線」または「マキノ高原線」乗車「小荒路」下車



奥琵琶湖マキノ グランドパークホテル

全100席のレイクビューレストラン。目の前に広がる琵琶湖とその先に浮かぶ竹生島を眺めながら、こだわりの料理が楽しめる。

高島市マキノ町西浜763-2 / ☎0740-28-1111 / 11:30～(L.O)14:00 / 定休日:無休 / アクセス:徒歩約12分



※金額は税込価格です。(一部税抜き表記あり) ※年末年始の営業については再度各お店にご確認ください。

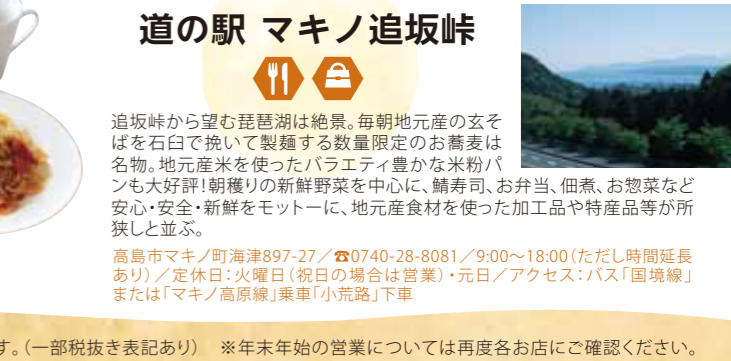



新和食割鮮屋 西庵

自然美と人情味あふれる近江今津の和食スポット。新鮮な日本海の魚と、地元食材と技をあわせて新和食を味わってください。海鮮丼セット1,300円(税抜き)や曜日ごとの限定メニューがおススメ!
 高島市今津町中沼1-1-1
 ☎0740-22-3833 / 11:30~14:00(サービスランチは13:30まで) / 定休日:水曜日 / アクセス:徒歩約1分



ひつまむし膳(うなぎ丼、他3品付き)

近江今津 西友本店

永年受け継がれてきたタレを使い、炭火で香ばしく焼きあげたうなぎ蒲焼が自慢の名店。ひつまむし膳一人前3,240円も人気の一品。
 高島市今津町住吉2-1-20 / ☎0120-39-2105 / (販売) 10:00~19:00 / (食事) 11:00~15:00(L.O.14:20) / 17:00~21:00(L.O.20:00) / 定休日:不定休(1・2月は月曜日) / アクセス:徒歩約8分

琵琶湖周航の歌資料館

加藤登紀子・舟木一夫・小林旭など多くの歌手や演奏家による「琵琶湖周航の歌」を聴けるコーナーがあり、歌関連のグッズやおみやげも揃えている。
 高島市今津町中沼1-5-7 / ☎0740-22-2108 / 9:00~17:00 / 定休日:月曜日(祝日の場合は翌平日) / アクセス:徒歩約4分



昭月菓舗

昭和41年創業以来、変わらぬ味を守り続けて、ひとつひとつ丁寧に作られた地域の銘菓が並ぶ。
 高島市今津町今津1975 / ☎(本店)0740-22-2227 / (リプル店)0740-22-6503 / 8:30~19:00 / 定休日:火曜日 / アクセス:徒歩約15分 またはバス「若江線」乗車「勤労者体育センター前」下車、徒歩約3分



パロマ

おすすめはズバリ!昭和50年創業以来続く「イタリアンスパゲティ」780円。鉄板に盛られたどこか懐かしい味は、太めでモチモチの Pasta に自家製トマトソースが絡む。駅近だから気軽に立ち寄っては。
 高島市今津町中沼1-2-7 / ☎0740-22-3020 / 9:00~19:00 / 定休日:不定休 / アクセス:徒歩約1分



体験交流センターゆめのそば処レストラン

地元特産のそば粉と本格道具を使って、そば打ち体験に挑戦。4~120名様程度の団体まで可。レストランでは箱館山麓で獲れたそばの実だけを厳選し、丁寧に自家製粉した香り高いおそばを提供。
 高島市今津町日置前2435-3 / ☎0740-22-5556 / 11:00~18:00 (14:00~喫茶、L.O.17:30) / 定休日:月曜日(祝日の場合は翌日)・12/28~2/28 / アクセス:バス「総合運動公園線」乗車「運動公園」下車、徒歩約3分

カフェ ラック Café Lac

琵琶湖を眺めながらのお食事が最高。おススメはベースとなるブイヨンに8時間以上かけて煮込んだコクと野菜の甘み、スパイスが抜群のカレー。各種セット1,080円~
 高島市今津町今津63 / ☎0740-22-2868 / 10:00~16:00 / 定休日:月~木曜日 / アクセス:徒歩約5分



びわこ箱館山ゆり園 箱館山コキアパーク

雄大な琵琶湖と250万輪のゆりの楽園
 高島市今津町日置前4201-4 / ☎0740-22-2486 / 開園:〈ゆり園〉6/30~8/26) / 〈秋のコキアパーク〉9/15~10/14 / 9:00~17:00 / 定休日:期間中無休 / アクセス:バス「総合運動公園線」乗車「箱館山」下車



近江手作り和ろうそく 大興

創業は大正3年。四代に至る今日まで伝統の技を引き継ぎ、和ろうそくづくりに励む。昭和59年、滋賀県の伝統工芸品として正式認定。お米のろうそく1号20本入 / 1,080円
 高島市今津町住吉2-5-8 / ☎0740-22-0557 / 9:00~17:00 / 定休日:不定休 / アクセス:徒歩約5分



今津サンブリッジホテル 湖の辺ダイニング 葦海

琵琶湖畔に佇むシティーリゾート。地産食材と旬の味覚を堪能できるオールデイダイニングで、琵琶湖の絶景を眺めながら「和惣菜ランチバイキング」をぜひ。大人2,160円
 高島市今津町今津1689-2 / ☎0740-22-6666 / 11:30~14:00(ランチバイキング) / 定休日:年中無休 / アクセス:徒歩約15分またはタクシーで約3分(無料送迎あり)
 ・琵琶湖ビュー 日本一の琵琶湖の朝陽を望める客室
 ・地産食材満載「和惣菜のランチバイキング」
 ・近江牛料理と湖西の地酒



周航そば・ひょうたん亭

今津港のすぐ前にあるこのお店は、こだわりのそば粉を二八の割合で打った、手打ちそば屋。「周航そば」と「鱈ずし」のセット1,150円がおススメ!「周航そば」は琵琶湖の風景を写している。
 高島市今津町今津408 / ☎0740-22-0208 / 11:00~15:00 / 定休日:木曜日 / アクセス:徒歩約5分

今津ヴォーリス資料館

ヴォーリス建築の話を聞いたり、喫茶スペースとしてもくつろげる。野菜たっぷりカレーでランチも可能。黒米カレー / 330円 他
 高島市今津町今津175 / ☎0740-22-0981 / 10:00~17:00 / 定休日:月曜日(祝日の場合は翌日) / アクセス:徒歩約10分



黒米カレー

琵琶湖周航の歌 誕生のまち

今津

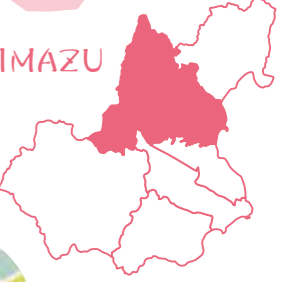

モコモコのコキアと琵琶湖が絶景!



クーポン 入園料割引 大人 1,850円 → 1,400円 子ども 930円 → 700円

※金額は税込価格です。(一部税抜き表記あり) ※年末年始の営業については再度各お店にご確認ください。



高島市新旭水鳥観察センター



大きな窓から水鳥達を自由に観察できる。望遠鏡や双眼鏡があるので手ぶらOK。スタッフの案内で湖畔を歩く「ガイドウォーク」も。併設の「カフェHull」のランチはカレーが主役のブッフェ形式。
【入館料200円(中学生以下無料)】



クーポン
入館の方、
野鳥の絵葉書を
1枚プレゼント



かばたリゾート

ドッグラン併設の宿泊施設(コテージ)。ワンちゃんと一緒に遊んで、食べて泊まろう!新コテージに宿泊するとBBQもできる。
高島市新旭町養庭1657 / ☎0740-33-7701 / 9:00~17:00 (6~9月は19:00まで) / 定休日:水曜日 / アクセス:JR近江今津駅から徒歩約15分



ワンちゃんと宿泊できる!

JA 新旭町農産物直売所 フレッシュハウス四季彩館

毎日地元で収穫された安全で新鮮な農産物を販売。新旭町の特産品である「環境こだわり米」や「なたね食用油」に「湖魚」なども扱う直売所。
高島市新旭町旭1-8-5 / ☎0740-25-8183 / 10:00~18:00 / 定休日:月曜日(祝日を除く) / アクセス:徒歩約1分



創業150年余り

クーポン
商品購入で
「おちよこ」1個
プレゼント

びわ湖源流の郷
西近江の地酒 松の花
川島酒造(株)

「かばた」の生水を仕込み水に使う酒蔵。こだわりの清酒「松の花」は人気の逸品。先代女社長が描いた多くの絵画とあわせて酒蔵見学や試飲もできる。
高島市新旭町旭83 / ☎0740-25-2202 / 9:00~18:00 / 定休日:不定休 / アクセス:徒歩約10分

ラシーヌホーム針江



湧き水で有名な針江地域にある、宿泊・レストラン・ショップ・日帰り入浴の総合施設。来て見て触って、針江生水の郷を全身で体感してください。庭の川端(かばた)での魚つかみ体験もできる。
高島市新旭町針江235 / ☎0740-20-6570 / (しょうぞうレストラン) 11:00~20:00 (L.O19:30)・(マイコショップ) 11:00~20:00 (しょうぞうの湯) 11:00~20:00他 / 定休日:不定休 / アクセス:徒歩約18分 (JR新旭駅から車で送迎可)



湖国御膳 1,500円



高島市新旭町旭1145 / ☎0740-25-2237 / 11:00~14:00、17:00~(夜は予約制) / 定休日:不定休 / アクセス:徒歩約8分 (JR新旭駅から送迎可)

かわしん 川新

明治13年から続く老舗料理屋。すぐ近くには針江生水の郷があり、川魚や地元野菜を使った料理をリーズナブルな価格で味わえる。

- 買い物
- 飲食
- 体験
- 観光
- 宿泊

■記載のアクセスは「JR新旭駅」を拠点としています



こらぼ 喫茶古良慕

古良慕の週替わりごはんプレート1,080円(〜14:00)。地元の旬の野菜約15種を使ったおかずが8品も楽しめる。こだわって一杯ずつ淹れる珈琲・紅茶はドリンクセット250円。9月にはリニューアル予定。
高島市新旭町旭460 / ☎080-9758-3780 / 11:30~16:30 / 定休日:水曜日(祝日営業・臨時休業有) / アクセス:徒歩約15分

クーポン
1,000円以上の
定食ご注文の方に
しよめし or ぼたち
プレゼント

地元で大人気!

クーポン
500円以上
お買い上げで
焼菓子アリアン
1個プレゼント

クーポン
1,000円以上の
定食ご注文の方に
しよめし or ぼたち
プレゼント

アップル洋菓子店

地元農家のタマゴを使った「なめらかプリン」を始め、おいしいケーキが良心的なお値段でいただける地元で大人気のお店。地酒でつくった「酒ケーキ」はお土産にもおすすめ!
高島市新旭町旭1-1-8 / ☎0740-25-7328 / 10:00~18:30 / 定休日:水曜日・第4火曜日 / アクセス:徒歩約3分

美松

オープンキッチンのある吹き抜けの空間でこの土地でしか味わえない気取らない料理の数々。中でも進化する近江牛ハンバーグをはじめとても上品な酒粕をタップリ使った粕汁がイチオシ。(ランチセット2,200円、ディナー単品1,900円)
高島市新旭町園1594 / ☎0740-25-2037 / 11:30~15:00 (L.O14:00)、17:30~22:00 (L.O21:00) / 定休日:月曜日(祝日の場合は翌日) / アクセス:バス「東循環線」乗車「園ふれあい会館前」下車、徒歩約1分



近江高島 鮎池元 吉本

自社養殖地で、琵琶湖産鮎の稚魚を育て、甘露煮や昆布巻、一夜干しなどに仕上げている。
高島市新旭町園1588 / ☎0120-25-5370 / 10:00~18:00 / 定休日:不定休 / アクセス:タクシーで約5分



MIZU café cocco

針江地区の豊富な湧き水「生水」や、高島産の米・野菜をふんだんに使ったランチプレート(1,200円)がおすすめ!他にフルーツたっぷりのスムージーや、手作りケーキもご用意。
高島市新旭町旭1-10-1 / ☎0740-25-8131 / 9:30~16:00 (L.O15:30) / 定休日:火曜日(臨時休業あり) / アクセス:徒歩約1分



SHINASAH

1862年に創業し、雪の多い琵琶湖の北西で、米の味をしっかりと引き出す酒造りを続けてきた酒蔵。現在も機械ではなく、全量「木槽天秤しぼり」を用い、3昼夜かけてしぼられる。
高島市新旭町太田1524 / ☎0740-25-2075 / 9:00~17:00 / 定休日:不定休 / アクセス:バス「東循環線」乗車「大田神社前」下車、徒歩約2分



湧き水と 繊維のまち

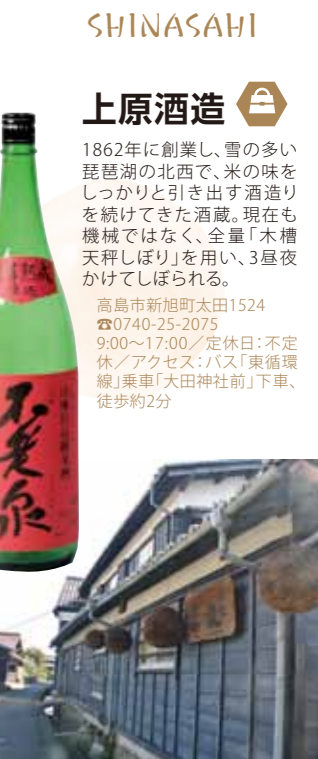

※金額は税込価格です。(一部税抜き表記あり) ※年末年始の営業については再度各お店にご確認ください。



※駅周辺に駐車場あり



クーポン
お買い物の
合計金額より
5%割引

すいた扇子
安曇川の特産品「扇骨」づくりの伝統産業を守り続けている。オリジナルの天津絵扇子、近江八景扇子など、高島扇子が並ぶ。扇子絵付け体験(要予約)・名彫り(300円)も有り。
高島市安曇川町西万木62 / ☎0740-32-1345 / 9:00~18:00 / 定休日:不定休 / アクセス:徒歩約15分またはバス「船木線」乗車「西万木今宮神社前」下車、徒歩約3分

ビワコマリンスポーツクラブ

近江白浜で琵琶湖マリンスポーツを楽しもう!

クーポン
①カヤックツーリング、SUPツーリング 300円引き
②ウインドサーフィンマスターコース 1,000円引き

高島市安曇川町下小川2063-2 / ☎090-6057-4304 / 10:00~18:00 / 定休日:木曜日(7・8月は無休) / アクセス:JR近江高島駅から無料送迎あり(10:30~17:00)

- ①カヤック(1~2人乗)ネイチャーツーリング(おひとり3,000円)
- ②SUP(スタンドアップボード)ネイチャーツーリング(おひとり3,000円)
- ③ウインドサーフィンマスターコース(3回受講)(16,000円(税抜き))※自由な日取り

※金額は税込価格です。(一部税抜き表記あり) ※年末年始の営業については再度各お店にご確認ください。

鳥中本店

あっさりとした鶏肉にこってりとした味噌ダレをからめた高島市名物「とんちゃん」元祖のお店。50年以上変わらない味と据え置き価格でお買い得。お土産にぜひ。

クーポン
とんちゃん
1kg以上の注文で
50g増量

高島市安曇川町西万木9-2 / ☎0740-32-0234 / 10:00~19:00 / 定休日:無休(臨時休業有) / アクセス:徒歩約15分またはバス「船木線」乗車「西万木東口」下車、徒歩約3分

高島市名物!

北川かしわ店

鶏肉の鮮度や味にこだわり、高島で育まれた味付けかしわです。おいしい鶏肉を厳選して真空パックにしました。ご購入に、高島のお土産にぜひどうぞ!!
高島市安曇川町末広3-25-3 / ☎0740-32-1981 / 9:30~18:30 / 定休日:水曜日 / アクセス:徒歩約7分

創業86年、手作りの和菓子・洋菓子が地域内外に好評。

クーポン
お買い物の
合計金額より
5%割引

とも栄

地元ならではのお土産品から日常のおやつ、改まった進物箱までお菓子のことなら何でもどうぞ。
高島市安曇川町西万木211-1 / ☎0740-32-0842 / 9:00~19:00 / 定休日:元日のみ / アクセス:徒歩約10分

道の駅藤樹の里あどがわ内 大吉 Grill 牧場

明治29年より一貫して近江牛に携わる「大吉」牧場直営の農家レストラン。高島の豊かな自然の恵みのもと育て上げられた「大吉」の近江牛をぜひ。おすすめは近江牛デミグラスハンバーグ定食1,290円(税抜き)(ワンドリンク付)。
高島市安曇川町青柳1162-1 / ☎0740-32-1111 / 11:00~18:30 / 定休日:第2水曜日・元日 / アクセス:徒歩約15分またはバス「船木線」乗車「図書館前」下車

クーポン
お食事の方
合計金額より
5%割引

体に優しい癒しのカフェ

高島市安曇川町常盤木154-1 / ☎0740-32-2434 / 10:00~18:00 / 定休日:日曜日 / アクセス:徒歩約20分またはバス「朽木線」乗車「十八川道」下車、徒歩約5分

滋賀県立びわ湖こどもの国

大人も子どもも みんなで遊ぼう!

クーポン
メディカルハーブティー + 薬湯足湯 1,000円→900円(税抜き)

高島市安曇川町南船木192-7 / ☎0740-34-0211 / 11:00~15:00 / 定休日:日・月曜日・不定休 / アクセス:バス「船木線」乗車「南船木交差点」下車

さto kitchen
ソラノネ食堂

高島市安曇川町北船木2981 / ☎0740-34-1392 / 9:00~18:00(7・8月は19:00まで、11~2月は17:00まで) / 定休日:12~2月の月・火曜日(冬休み、祝日除く) / アクセス:バス「船木線」乗車「こどもの国前」下車、徒歩約5分



近江聖人中江藤樹記念館

江戸時代初期の儒学者で日本陽明学の祖といわれた中江藤樹(1608-1648)の遺品などを展示する記念館。【入館料 / 300円(中学生以下無料)】
高島市安曇川町上小川1169 / ☎0740-32-0330 / 9:00~16:30 / 定休日:月曜日・祝日の翌日・年末年始 / アクセス:徒歩約20分またはバス「船木線」乗車「藤樹記念館前」下車

はんけいどう 攀桂堂

書道専用の筆製造販売の店。創業400年の伝統と技術を受け継ぎ、オリジナルの紙巻筆を製造販売している。
高島市安曇川町上小川190-6 / ☎0740-32-0236 / 8:30~18:00 / 定休日:日曜日 / アクセス:徒歩約20分またはバス「船木線」乗車「図書館前」下車、徒歩約5分

ホソイフクロモノ

「織物の町」として歴史深い高島で丁寧に織られた上質な帆布生地(canvas)を使いカバンや布小物を製作している。工房併設のお店にはシンプルなデザインながら実用性に優れたトートバッグやショルダーバッグが並ぶ。
高島市安曇川町常盤木154-1 / ☎0740-32-2434 / 10:00~18:00 / 定休日:日曜日 / アクセス:徒歩約20分またはバス「朽木線」乗車「十八川道」下車、徒歩約5分

くんさいどう 薫彩堂

創業百年を超える川魚商直営の鮎ずし専門店。近江の伝統食を新しくデザインした「チーズふなずし」(540円)は、数々のセレクションを受賞し、国内外のメディアでも注目の逸品。お土産にぴったり。
高島市安曇川町末広1-14(川魚のようめ内) / ☎0740-32-2374 / 10:00~19:30 / 定休日:月曜日(祝日の場合は翌日) / アクセス:徒歩約2分

びわ湖畔リゾート 白浜荘

日帰り入浴ができる旅館。露天風呂からは松林越しに琵琶湖の絶景。キャンプや湖水浴、高島観光の際にぜひお立ち寄りください。
高島市安曇川町下小川12300-1 / ☎0740-32-0451 / 入浴可能時間13:00~21:00(最終受付20:30) / アクセス:JR安曇川駅またはJR近江高島駅からタクシーで約10分

クーポン
日帰り入浴時
お一人様
100円引き

sato kitchen
自家農園の野菜でおもてなし。

高島市安曇川町中野786 / ☎0740-33-0012 / 11:00~15:00(L.O14:00) 土日のみ営業(1~5月は休業、詳細要確認) / アクセス:タクシーで約15分

道の駅藤樹の里あどがわ

高島市産新鮮野菜や数々の特産品がズラリ。館内では、扇子の絵付け体験もできる。
高島市安曇川町青柳1162-1 / ☎0740-32-8460 / 9:00~18:00(8/10~8/20は19:00まで) / 定休日:毎月第2水曜日(祝日の場合は翌日)・元日 / アクセス:徒歩約15分またはバス「船木線」乗車「図書館前」下車

“人みな天地の子”

藤樹書院・良知館

“人みな天地の子”人々をひとしく愛した近江聖人中江藤樹が、庶民のために開いた日本最初の私塾。国指定の史跡。
高島市安曇川町上小川1211(良知館は225-1) / ☎0740-32-4156 / 9:00~16:30 / 定休日:無休 / アクセス:徒歩約25分またはバス「船木線」乗車「藤樹書院前」下車

クーポン
扇子名彫り
500円→200円
マイ扇子持込もOK

鈴木扇子店

扇骨業から始まり、30年前から扇子店として営業。伝統の技術を受け継ぎ、全国90%のシェアの国産扇骨に新しいセンスを加えた近江扇子が並ぶ。扇子づくり体験(900円)や名彫りでオリジナル扇子を。
高島市安曇川町西万木243 / ☎0740-32-0351 / 9:00~18:00 / 定休日:不定休 / アクセス:徒歩約15分

ソラノネ食堂

湧き水で有名な針江地区でつくられた有機米ミルキークイーンと湧き水を愛農かまどでじっくり炊き上げたご飯。お料理は旬の地産野菜中心。かまどご飯炊き体験も実施中。
高島市安曇川町田中4942-1 / ☎0740-32-3750 / 10:30~17:00(ランチL.O15:00、喫茶L.O16:30) / 定休日:木曜日・年末年始(1・2月は休業) / アクセス:タクシーで約10分

おすすめメニューは「かまどご飯セット」

日本陽明学の祖 中江藤樹 生誕のまち



- 買い物
- 飲食
- 体験
- 観光
- 宿泊

■記事のアクセスは「JR安曇川駅」を拠点にしています



丸八百貨店

くつきの中道にひっそりと構える無料休憩所。中では、地元のおばちゃんたちが温かくお迎え。名物「とちもちぜんざい」300円でゆっくり休憩を。

高島市朽木838 / ☎0740-38-3711 / 10:00~17:00 / 定休日: 火・金曜日・年末年始※地域行事による休業あり / アクセス: 徒歩約7分



宝牧場の焼肉 宝亭

宝牧場で生産・飼育された最高級近江牛からリーズナブルな国産牛、自家製ミルクを餌に混ぜて育てた「みるく豚」など、こだわりのメニューを提供。

高島市朽木宮前坊1033 / ☎0740-38-3747 / (ランチ) 11:00~14:00 (通常) 17:00~21:30 (Lo21:00) / 定休日: 水曜日 (12月31日はランチタイムのみ、1月2日から営業) / アクセス: 徒歩約20分

朽木溪流魚センター

足場もよく、水洗トイレもあり、女性、子どもにも安心して簡単に溪流釣り体験ができます。釣った魚は、肉や野菜と一緒に焼いて食べることができ、その味は格別です。

高島市朽木小川230 / ☎0740-38-5034 / 7:00~16:30 / 定休日: 無し / アクセス: バス停「朽木学校前」から「針畑線」乗車で「小川戸谷橋」下車、徒歩約1分



山帰来

高島市朽木中牧528 / ☎0740-38-5120 / 9:00~17:00 / 定休日: 月曜日 / アクセス: バス停「朽木学校前」から「針畑線」乗車で「生杉」下車、徒歩約1分



朽木針畑地域を楽しむための拠点施設。併設のルネッサンスセンターでは、鯖の「へしこ」や「なれずし」を販売。平日は素泊まりで、土・日曜・祝日は喫茶・軽食の営業あり、食事付きの宿泊もできる。「芦生の森ガイドツアー」正規のガイドツアーも受け付けています。



興聖寺

曹洞宗の開祖道元禪師が創建を奨めた、朽木氏の菩提寺。足利庭園は境内にあり、昭和10年に国の名勝指定を受けている庭園。関西花の寺第14番で、庭園の紅葉が高島有数の名所。

高島市朽木374 / ☎0740-38-2103 / 9:00~17:00 / 定休日: 無休 / アクセス: バス停「朽木学校前」から「朽木線」乗車で「岩瀬」下車、徒歩約3分



山菜じゅうべえ

自然豊かな針畑で育つ山菜は、旬の恵みそのもの。山菜の摘み取り体験から、調理実習体験・食事とおして、自然の恵みを再発見してみてもいい!! 体験料おひとり3,000円。山菜(タラの芽)等、発送も可能。

高島市朽木桑原553 / ☎0740-38-5377・090-3495-5377 / 10:00~17:00 / 定休日: 不定休 / アクセス: バス停「朽木学校前」から「針畑線」乗車で「桑原橋」下車、徒歩約1分



道の駅くつき新本陣

厳選された、脂ののった旬鯖を使い、地元米で丹精込めて作った「みうら」の鯖寿司。各地で開催される「物産展」でご好評をいただいております。

高島市朽木市場702-2番地 / ☎0740-38-3166 / 9:00~17:00 / 定休日: 不定休 / アクセス: 徒歩約5分

グリーンパーク 想いの森

クーポン **お食事の方 コーヒー1杯 サービス**

温泉とランチをゆっくりと楽しみませんか。地域性あふれる川魚料理、鯖寿司の他、ジビエ料理も揃います。おススメは鹿シチュー! 手作りスイーツもあります。

高島市朽木341-3 / ☎0740-38-2770 / 10:00~21:00 / 定休日: 3~11月 無休、12~2月 火曜日 / アクセス: 車で約5分 (道の駅くつき新本陣との往復シャトルバスあり※要予約)



宝牧場しぼりたて工房

牧場と言えば、ソフトクリームが食べたい! 他にも搾りたてのミルクと地域のこだわり素材を使用したオリジナル商品の数々。おススメはミルクバームクーヘン1,080円。大自然の味をぜひ。

高島市朽木宮前坊842 / ☎0740-38-3001 / 10:00~17:00 / 定休日: 水曜日 / アクセス: 徒歩約20分



朽木旭屋

他店には真似できない大吟熟成仕込み、鯖のこだわり、酢のこだわり、すべての素材が最高品質のなせる技。百貨店でも取り扱われる絶品。身は生に近くそれでいて酢の味わいがしっかりと染みている絶品鯖寿司(朽木: 3,942円 / 松: 2,808円)をどうぞ。

高島市朽木岩瀬40番地1 / ☎0740-38-3011 (平日) 11:30~15:30 (お食事は14:30まで)・(土・日曜・祝日) 10:00~17:00 (お食事は16:00まで) / 定休日: 元日 / アクセス: 徒歩約10分



道の駅くつき新本陣

■記載のアクセスは「道の駅くつき新本陣」を拠点にしています

「道の駅くつき新本陣」まではJR安曇川駅からバス「朽木線」乗車で「朽木学校前」下車

高島市朽木市場777 / ☎0740-38-2398 / 8:30~17:00 / 定休日: 火曜日・年末年始 / アクセス: JR安曇川駅から「朽木線」乗車で「朽木学校前」下車、徒歩約1分

日曜朝市

毎週日曜日と祝日に開催される「朝市」。地元の方が、旬の野菜や手作りの特産品を対面販売で提供。朽木といえば、必ず行っておきたいスポット。

高島市朽木市場777 (道の駅くつき新本陣) / ☎0740-38-2398 / 7:00~12:00 日曜日・祝日のみ

朽木

高島市朽木岩瀬275番地の1 / ☎0740-38-3297・0120-38-3297 / 10:30~18:00 (夕方売切次第) / 定休日: 月曜日 (祝日の場合は、翌日) / アクセス: 車で約15分

小入谷の雲海

例年10~11月にかけて、雲海が楽しめる高島市のオススメ紅葉(10月下旬頃から)スポット。一度は、訪れたいカメラマンに大人気の場所です。必ず道路状況を確認の上、ご計画を。

高島市朽木 / アクセス: 車で約50分



鯖街道 人と文化の 行き交うまち 朽木

延々十八里の街道を通過して若狭から京の都まで鯖が運ばれました。「鯖街道」の名はこれに由来します。街道を行き交った歴史・文化は、大自然と共に今も息づいています。

*金額は税込価格です。(一部税抜き表記あり) ※年末年始の営業については再度各お店にご確認ください。



大溝城跡・乙女ヶ池

織田信澄が築城した城で設計者は明智光秀、浅井三姉妹二女・初が京極高次と新婚生活を送った城と伝わる。現在は特徴的な石垣を残す。大溝城の外堀、幾多の歴史ロマンを秘める乙女ヶ池とあわせて散策してみても。高島市勝野/アクセス:徒歩約8分



大溝まち並み案内処 総門

大溝城下にはかつて三つの門を備えた土塀がめぐり、総門を境として南は武家屋敷、北は町人町であった。総門は1755年に大修理されて今に至る。現在、まちづくりの拠点として活用され、まちあるきガイドの受付もしている。(有料・1週間前までに要予約) 高島市勝野1688/☎0740-36-2011/10:00~17:00/定休日:水・木曜日(他、不定休あり)/アクセス:徒歩約5分



高島市勝野1543-2(大溝港内)/☎0740-36-0313-090-3358-6890/定休日:無休/アクセス:徒歩約3分

ガリバー マリーナ
GULLIVER MARINA

「白鬚神社湖上参拝クルーズ」
2,000円/人(2~9名まで)※要予約・雨天決行・荒天中止(ロマンサポート3,000円やローボート2,000円もあり)

クーポン
ロマンスポート・ローボートのみ
時間延長OK

買い物 飲食 体験 観光
■記載のアクセスは「JR近江高島駅」を拠点にしています

白ひげ食堂

昭和27年創業以来変わらぬ味の「豚汁」や年中楽しめる「おでん」がおすすめ。人気メニューは「豚汁ラーメンのこく辛」。全国を走り回る味にうるさいトラック運転手さん達にも評判。高島市鶴川225-5 ☎0740-36-0434/11:30~19:30(日曜・祝日は14:30まで)/定休日:不定休/アクセス:徒歩約30分またはタクシー約5分

白ひげそば店

国道161号線沿い、絶景レイクビューを眺めながらランチができる。おススメは白ひげぶっかけそばスペシャル特上鯖ずし(2ヶ)セット2,106円。※平日は珈琲をサービス 高島市鶴川293/☎0740-20-2251/11:30~14:30(土・日曜・祝日は11:00~15:00)/定休日:無休/アクセス:徒歩約45分またはタクシー約7分

萩乃露 醸造元 (株)福井弥平商店

地元棚田産米で造った「純米吟醸酒 里山」や、冷や〜爛まで楽しめる「純米酒まごころ」。爽やかでとても飲みやすい「れもん酒」がおすすめです。高島市勝野1387-1 ☎0740-36-1011/8:30~17:30/定休日:土・日曜・祝日/アクセス:徒歩約8分

MAP B
白鬚神社
白鬚神社前 ☑ 白ひげ食堂
★ 白ひげそば店



四〇〇年鮎寿し 総本家 喜多品老舗

木桶仕込みで自然の営みに任せた鮎寿し造りを今も続けている。・飯漬1尾入り5,400円〜・大溝 甘露漬1尾入り6,480円〜・鮎寿し発酵ごはん(ゆず入り)540円「和風チーズ」とも呼ばれる鮎寿しを細かく刻み、乳酸発酵したごはんと和えた新発想の発酵おつまみ。高島市勝野1287/☎0740-20-2042/10:00~17:00/定休日:月・木曜日/アクセス:徒歩約8分

白鬚神社

全国に祀られる白鬚神社の総本宮。琵琶湖中に鳥居が立つ光景から「近江の巖野」の呼び声も。日本遺産にも選定され、パワースポットとしても有名。高島市鶴川215/☎0740-36-1555/社務所9:00~17:00/アクセス:徒歩約30分またはタクシー約5分

琵琶湖に浮かぶ パワースポット 白鬚神社



「ピワイチ発酵ゼリー」
2018年新発売!



おうみどう 淡海堂

滋賀県唯一の地元醸造場「淡海軒」のスイーツショップ。フルーツピネガーや高島市の5歳の酒の味が楽しめる酒ケーキ等おススメ商品多数。ピワイチサイクリスト向けに開発した「ピワイチ発酵ゼリー」が2018年新発売! 高島市勝野1406-2/☎0740-36-0218/9:00~17:00/定休日:水曜日/アクセス:徒歩約5分



蝋燭町キャンドル工房

江戸時代の商家をリノベーションした趣のあるびれっじ1号館の体験工房。子供さんから大人まで参加できるキャンドル教室と、女性に人気のハーバリウム教室がありご家族皆で手作り体験が楽しめる好評です。体験料1,200~3,000円。姉妹店のびれっじ4号館では予約で染色体験を受付。高島市勝野1400 びれっじ1号館 ☎0740-36-1266/10:00~17:00(受付16:00まで)/定休日:月曜日(祝日は営業・翌日休み)/アクセス:徒歩約5分

クーポン
体験作品を可愛く!
プレゼントカード・ラッピング 無料

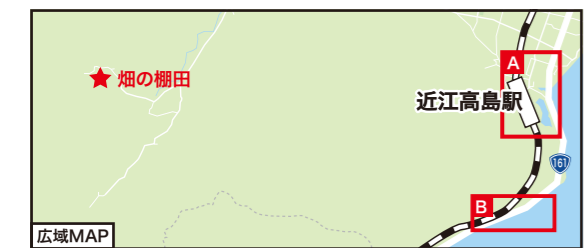

はた 畑の棚田

標高300~400mの山腹に広がる棚田。オーナー制度による維持・保全の取り組みとともに「日本の原風景」と高く評価され、日本棚田百選にも選定。高島市畑/アクセス:バス「畑線」乗車「畑」下車

カフェアリビオ

ふわふわ手づくり日替わりのシフォンケーキが人気。プレーン、チョコチップココア等のほか、季節にあわせ色々な味が並ぶ。

ドリンク おがわり1杯 サービス

高島市勝野1320びれっじ8号館/☎0740-36-1828/9:00~12:00モーニングセット500円・11:00~16:00日替わりシフォンケーキ・ドリンクセット500円〜(金・土・日曜日のみ20:00~24:00Bar営業あり)/定休日:日・月曜日/アクセス:徒歩約5分

高島ワニカフェ

地元の生産者の方から直接いただくお野菜やお魚、近江牛にジビエ。それら「命を頂いた実感のある食材」を使用し、自家製生パスタなど主にイタリアン技法にて食材を活かした料理を提供。おすすめは「バスタコース」。高島市勝野1401 びれっじ6号館/☎0740-20-2096/11:30~17:30(金・土・日曜日は21:00まで)/定休日:月曜日/アクセス:徒歩約5分

ゼログラビティ

シャワークライミング9,720円〜/ロッククライミング10,800円〜/スノーシュー9,720円〜/トレッキング8,640円〜

クーポン
ツアー参加当日
1,000円
キャッシュバック
(要事前予約)

高島市勝野1400 びれっじ7号館/☎075-702-9330(京都事務所)/8:00~20:00/定休日:不定休/アクセス:徒歩約5分



※金額は税込価格です。(一部税抜き表記あり) ※年末年始の営業については再度各お店にご確認ください。

宿泊一覽

ホテル

奥琵琶湖マキノグランドパークホテル
マキノ町西浜763-2 (TEL:0740-28-1111)
今津サンブリッジホテル
今津町今津1689-2 (TEL:0740-22-6666)

旅館

マキノ白谷温泉八王子荘
マキノ町白谷370-1 (TEL:0740-27-0085)
井上旅館
マキノ町海津127 (TEL:0740-28-1108)
湖里庵(魚治)
マキノ町海津2307 (TEL:0740-28-1010)
喜楽
マキノ町高木浜1-9-7 (TEL:0740-28-1205)
湖魚民宿 吉平
マキノ町知内2017-2 (TEL:0740-20-5536)
まつなみ荘・まつなみ荘別館
マキノ町高木浜2-6-6 (TEL:0740-28-0206)
ヴィラ山水・はなれ山水
マキノ町西浜761-1 (TEL:0740-20-5051)
丸茂旅館
今津町住吉2-2-4 (TEL:0740-22-1915)
福寿旅館
今津町今津85 (TEL:0740-22-2068)

民宿

茅葺の里 白谷荘
マキノ町白谷343 (TEL:0740-27-0164)
海津天神社ユースイン
マキノ町海津1253 (TEL:0740-28-0051)
古民家ファスティング 藤樹の宿
安曇川町南船木192-7 (TEL:0740-34-0210)

マキノ高原民宿案内 マキノツーリズムオフィス (TEL:0740-28-8002)	箱館山民宿組合案内 (TEL:0740-22-3100)
まつや マキノ町牧野271	一二三館 マキノ町牧野183
喜久屋 マキノ町牧野291-1	幸乃家 マキノ町牧野181
丸善 マキノ町牧野263	二葉屋 マキノ町牧野280
ニューマキノ マキノ町牧野175	まきの館 マキノ町牧野286
みくに館 マキノ町牧野245	一休(山の家) ^(※) マキノ町牧野931
白鳥 マキノ町牧野191-1	美加久 ^(※) マキノ町牧野229
みくに館山の家 遊雪 ^(※) マキノ町牧野931	マキノ町牧野722

ペンション

ペンション琵琶湖
マキノ町白谷420-8 (TEL:080-6123-2278)
ペンションカッコーの巣
マキノ町白谷5-40 (TEL:0740-27-1148)
フォレストヴィラ夢寿々
マキノ町牧野554-6 (TEL:0740-27-2030)

貸別荘

奥琵琶湖四季亭
マキノ町海津448-1 (TEL:072-962-5445)
コテージうみがめ
マキノ町牧野578-47 (TEL:090-9217-2472)

その他

奥琵琶湖マキノパークホテル&セミナーハウス
マキノ町高木浜2-1-5 (TEL:0740-28-1231)
家族旅行村ビラデスト今津
今津町深清水2405-1 (TEL:0740-22-6868)
吹田市立少年自然の家
今津町南生見 (TEL:0740-24-0131)
グリーンパーク想い出の森(山荘くつき他)
朽木柏341-3 (TEL:0740-38-2770)
森林公園くつきの森(やまね館)
朽木麻生443 (TEL:0740-38-8099)

(※)季節民宿

高島に泊まってぐるっと旅しよう!

コテージ樹樹 ☎0740-22-3823

一日一組限定!



森の中の小さな貸別荘。緑豊かな自然の中でゆったりとリフレッシュ、ペットも一緒に泊まれます。

住所:高島市今津町日置前1858-2
営業時間:チェックイン15:00~チェックアウト11:00
定休日:積雪期1・2月
アクセス:JR近江今津駅から総合運動公園線バス乗車「伊井」下車、徒歩約15分

ラシーヌホーム針江 ☎0740-20-6570

100年の水と自然の中で泊まる・食べる・遊ぶ「ハリエライフ」



湧き水が溢れ、自然と人々の息づかいが感じられる、水の郷での特別な時間。心と身体のリフレッシュにぜひお越しください。



住所:高島市新旭町針江235 / 定休日:不定休
アクセス:JR新旭駅から徒歩約20分(送迎あり)

かばたリゾート(ドッグラン) ☎0740-33-7701

愛犬と一緒に遊んで泊まれる施設



琵琶湖の湖西路、湖周道路沿いにある“コテージ付ドッグラン”で愛犬とリフレッシュ!天然芝張り200坪のドッグラン3面、レストラン、BBQができるウッドデッキなど設備も充実、ぜひ愛犬とご宿泊ください。

住所:高島市新旭町饗庭1657
定休日:水曜日 / アクセス:JR近江今津駅から徒歩約15分

政府登録旅館 白浜荘 ☎0740-32-0451

クーポン ご宿泊お一人様につきメタセコイアチョコ(絵葉書入り)1個プレゼント!



琵琶湖畔に位置する白浜荘は様々な旅行目的に合わせてご利用いただけます。合宿はもちろん、日本遺産や竹生島めぐりなど高島観光の際にぜひご利用ください。



住所:高島市安曇川町下小川12300-1
アクセス:JR近江高島駅から車で約10分(送迎あり)

ペンション琵琶湖 ☎080-6123-2278

ペット同伴も歓迎の宿

韓国ママの天然温泉のあるアットホームペンション。団体、家族、ペット同伴も歓迎します。「白谷温泉」隣り、「マキノ高原温泉ささき」から車で3分。



住所:高島市マキノ町白谷420-8
定休日:不定休
アクセス:JRマキノ駅から車で10分

奥琵琶湖四季亭 ☎072-962-5445

1組限定の純和風貸別荘。湖畔の景色に癒されて、湖水浴やBBQをお楽しみいただけます。



住所:高島市マキノ町海津448-1
営業時間:チェックイン15:00~/チェックアウト翌10:00
アクセス:JRマキノ駅から徒歩約25分

今津サンブリッジホテル ☎0740-22-6666

朝陽が望める宿

地上40mから見下ろす絶景、日本一の琵琶湖に昇る朝陽を望める客室。近江牛料理や湖西の地酒をはじめ手作りにこだわった地産料理。ここにしかない景色と湖畔のレストランで高島の時間をお楽しみください。



住所:高島市今津町今津1689-2
営業時間:宿泊 24時間
レストラン7:00~21:00
アクセス:JR近江今津駅より徒歩約10分・お車にて約3分
JRマキノ駅までお車で約7分

家族旅行村ビラデスト今津 ☎0740-22-6868

標高550mの高原にあるアウトドア施設。コテージ、屋根付きBBQ場など家族から団体までオートキャンプ場や1泊2食の宿も併設。



住所:高島市今津町深清水2405-1 / 営業時間:9:00~定休日:12/1~3/31
アクセス:JR近江今津駅から車で約20分

奥琵琶湖マキノグランドパークホテル ☎0740-28-1111

琵琶湖が黄金に染まり、神秘的な日の出に会える湖畔のアクティビティリゾート。



住所:高島市マキノ町西浜763-2
アクセス:JRマキノ駅から徒歩約12分

ヴィラ山水 ☎0740-20-5051

JRマキノ駅から徒歩5分、琵琶湖サニービーチが目の前のお宿。春は海津大崎の桜、夏は目の前のビーチで湖水浴、秋はメタセコイア並木の紅葉、冬はスキーにとっても便利なロケーションです。



住所:高島市マキノ町西浜761-1
アクセス:JRマキノ駅から徒歩5分

はなれ山水 ☎0740-20-5051

琵琶湖サニービーチ前の貸切コテージ。1,400坪の敷地内には5棟の大小の木造コテージにバーベキュースペースも併設。お客様だけの素敵な時間をお過ごしください。



住所:高島市マキノ町知内87
アクセス:JRマキノ駅から徒歩約12分

フォレストヴィラ夢寿々 ☎0740-27-2030

マキノのメタセコイア並木に一番近い宿

オススメメニューは近江牛フィレの陶板焼ディナー。



住所:高島市マキノ町牧野554-6
営業時間:チェックイン15:00~/チェックアウト10:00まで
定休日:月曜日 / アクセス:JRマキノ駅から車で5分

ご利用にあたっての注意事項	ご利用にあたっての注意事項
●受けられるサービスは、各所で原則お1人様1回(クーポン1枚)限りとなります。●クーポンの利用は、ご注文の際にお伝えください。(清算後は、サービスが受けられない場合があります。●サービス内容はお店によって異なります。(プレゼントの場合、数に限りがあり、サービスを受けられないことがありますので、あらかじめご了承ください。●8/11(土)～16(木)およびお店ごとの除外日がございますので、事前にご確認の上ご利用ください。●利用期間:2018.6/1(金)～2019.2/28(木)	●受けられるサービスは、各所で原則お1人様1回(クーポン1枚)限りとなります。●クーポンの利用は、ご注文の際にお伝えください。(清算後は、サービスが受けられない場合があります。●サービス内容はお店によって異なります。(プレゼントの場合、数に限りがあり、サービスを受けられないことがありますので、あらかじめご了承ください。●8/11(土)～16(木)およびお店ごとの除外日がございますので、事前にご確認の上ご利用ください。●利用期間:2018.6/1(金)～2019.2/28(木)
ご利用にあたっての注意事項	ご利用にあたっての注意事項
●受けられるサービスは、各所で原則お1人様1回(クーポン1枚)限りとなります。●クーポンの利用は、ご注文の際にお伝えください。(清算後は、サービスが受けられない場合があります。●サービス内容はお店によって異なります。(プレゼントの場合、数に限りがあり、サービスを受けられないことがありますので、あらかじめご了承ください。●8/11(土)～16(木)およびお店ごとの除外日がございますので、事前にご確認の上ご利用ください。●利用期間:2018.6/1(金)～2019.2/28(木)	●受けられるサービスは、各所で原則お1人様1回(クーポン1枚)限りとなります。●クーポンの利用は、ご注文の際にお伝えください。(清算後は、サービスが受けられない場合があります。●サービス内容はお店によって異なります。(プレゼントの場合、数に限りがあり、サービスを受けられないことがありますので、あらかじめご了承ください。●8/11(土)～16(木)およびお店ごとの除外日がございますので、事前にご確認の上ご利用ください。●利用期間:2018.6/1(金)～2019.2/28(木)
ご利用にあたっての注意事項	ご利用にあたっての注意事項
●受けられるサービスは、各所で原則お1人様1回(クーポン1枚)限りとなります。●クーポンの利用は、ご注文の際にお伝えください。(清算後は、サービスが受けられない場合があります。●サービス内容はお店によって異なります。(プレゼントの場合、数に限りがあり、サービスを受けられないことがありますので、あらかじめご了承ください。●8/11(土)～16(木)およびお店ごとの除外日がございますので、事前にご確認の上ご利用ください。●利用期間:2018.6/1(金)～2019.2/28(木)	●受けられるサービスは、各所で原則お1人様1回(クーポン1枚)限りとなります。●クーポンの利用は、ご注文の際にお伝えください。(清算後は、サービスが受けられない場合があります。●サービス内容はお店によって異なります。(プレゼントの場合、数に限りがあり、サービスを受けられないことがありますので、あらかじめご了承ください。●8/11(土)～16(木)およびお店ごとの除外日がございますので、事前にご確認の上ご利用ください。●利用期間:2018.6/1(金)～2019.2/28(木)
ご利用にあたっての注意事項	ご利用にあたっての注意事項
●受けられるサービスは、各所で原則お1人様1回(クーポン1枚)限りとなります。●クーポンの利用は、ご注文の際にお伝えください。(清算後は、サービスが受けられない場合があります。●サービス内容はお店によって異なります。(プレゼントの場合、数に限りがあり、サービスを受けられないことがありますので、あらかじめご了承ください。●8/11(土)～16(木)およびお店ごとの除外日がございますので、事前にご確認の上ご利用ください。●利用期間:2018.6/1(金)～2019.2/28(木)	●受けられるサービスは、各所で原則お1人様1回(クーポン1枚)限りとなります。●クーポンの利用は、ご注文の際にお伝えください。(清算後は、サービスが受けられない場合があります。●サービス内容はお店によって異なります。(プレゼントの場合、数に限りがあり、サービスを受けられないことがありますので、あらかじめご了承ください。●8/11(土)～16(木)およびお店ごとの除外日がございますので、事前にご確認の上ご利用ください。●利用期間:2018.6/1(金)～2019.2/28(木)

高島市イベントカレンダー

(2018年6月～2019年2月)

6月30日(土)～8月26日(日)
9月5日(土)～10月14日(日)

**びわこ箱館山ゆり園開園
箱館山コキアパーク開園**

びわこ箱館山ゆり園 ☎0740-22-2486

6月下旬

アドベリー収穫祭

アドベリー生産協議会 ☎0740-32-1580

7月～11月の第1・3土曜日(8月休み)

**DISCOVER WESTハイキング 地元ガイドとまち歩き
JR近江今津駅から始まる「まちなか」ガイド**

びわ湖高島観光協会 ☎0740-33-7101

7月下旬～8月上旬

とうもろこしの収穫体験

びわ湖高島観光協会 ☎0740-33-7101

9月中旬～10月中旬の土曜日

高島特産! いちじく収穫体験

びわ湖高島観光協会 ☎0740-33-7101

9月下旬

マキノカントリーフェスタ2018

四季遊園マキノ交流促進協議会 ☎0740-28-8002

10月～2月 火曜・金曜日を除く

**鯖街道の味が家でできる!
丸八百貨店の鯖ずしづくり体験**

びわ湖高島観光協会 ☎0740-33-7101

11月中

”富有柿”がりもぎ体験

びわ湖高島観光協会 ☎0740-33-7101

11月18日(日)

おっきん! 椋川

結いの里・椋川 ☎090-3864-4077

11月下旬～12月上旬

メタセコイア並木紅葉まつり

マキノピクランド ☎0740-27-1811

12月1日(土)～1月31日(水)

**第13回高島の魅力を探そう!
フォトコンテスト作品募集**

びわ湖高島観光協会 ☎0740-33-7101

1月下旬～2月上旬

市内スキー場の雪まつり

びわ湖高島観光協会 ☎0740-33-7101

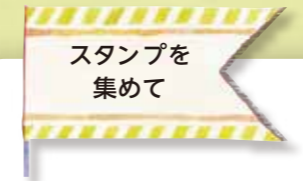

高島市特産品を当てよう!

各1名様

スタンプ6個

たかしま・まるごと百貨店セット

たかしま・まるごと百貨店
高島市新旭町旭1-10-1 高島市観光物産プラザ1階 ☎0740-33-7103/10:00～18:00/定休日:火曜日

スタンプ6個

ロースステーキセット 680g(4枚)

大吉商店株式会社
高島市安曇川町田中252 ☎0740-32-0001/9:30～17:30 定休日:日・水曜日・祝日

スタンプ6個

高島帆布製トートバッグ & ペンケース(セット)

ホソイフクロモノ
高島市安曇川町常盤木154-1 ☎0740-32-2434/10:00～18:00 定休日:日曜日

スタンプ6個

高島 5つの酒蔵セット

高島市商工会
高島市安曇川町田中89 ☎0740-32-1580/8:30～17:15 定休日:土・日曜日・祝日

スタンプ6個

一泊朝食付き宿泊券

政府登録旅館 白浜荘
高島市安曇川町下小川2300-1 ☎0740-32-0451/9:00～18:00 定休日:無休

スタンプ4個

鯖寿司

有限会社フルツネ
高島市マキノ町沢1314 ☎0740-27-0002/10:00～18:00 定休日:不定休

スタンプ4個

鮓寿司本漬け

有限会社魚治
高島市マキノ町海津2304 ☎0740-28-1011/8:00～20:00 定休日:火曜日

スタンプ4個

マキノ特産品 詰め合わせ

(一社) めいどいんマキノ
高島市マキノ町高木浜1-4-1 ☎0740-20-1361/9:00～17:00 定休日:木曜日

スタンプ4個

高島特産品・榎田米 詰め合わせセット

うかわファームマート
高島市鶴川817-1/☎0740-36-1443 9:00～17:00(11月～4月は9:30～16:00) 定休日:水曜日・年末年始

スタンプ4個

竹生島クルーズ

琵琶湖汽船株式会社
高島市今津町今津31 ☎0740-22-1747/9:00～16:00 定休日:無休

スタンプ4個

朽木特産品 詰め合わせセット

グリーンパーク想い出の森
高島市朽木柏341-3/☎0740-38-2770/10:00～20:00/定休日:4～7月・10～11月は第2火曜日、8～9月は無休、12～2月は火曜日

スタンプ4個

淡海酢 オリジナルお酢セット

淡海酢有限会社
高島市膳野4103 ☎0740-36-0018/9:00～17:00 定休日:日曜・祝日

スタンプ4個

高島ちぢみ お楽しみセット

高島晒業組合
高島市新旭町旭1411 ☎0740-25-3515/9:00～17:00 定休日:土・日曜・祝日

スタンプ4個

高島 扇子

有限会社すいた扇子
高島市安曇川町西万木62 ☎0740-32-1345/9:00～17:00 定休日:不定休

スタンプ2個

自家製発酵 ドレッシングセット

Mizu café cocco
高島市新旭町旭1-10-1 高島市観光物産プラザ1階 ☎0740-25-8131 9:30～16:00/定休日:火曜日(臨時休業あり)

スタンプ2個

マキノ産果実の ジャムセット

tomo'n (トモン)
高島市今津町北仰5-2 ☎0740-22-5171/10:00～17:00 定休日:無休(臨時休業あり)

スタンプ2個

高島とんちゃん1kg

有限会社鳥中
高島市安曇川町西万木9-2 ☎0740-32-0234/10:00～19:00 定休日:無休(臨時休業あり)

スタンプ2個

名代甘露煮 鉄之助5尾入り桐箱詰め

近江高島 鮎池元 吉本
高島市新旭町藪園1588 ☎0740-25-5370/10:00～17:00 定休日:不定休

スタンプ2個

アドベリー商品 詰め合わせ

有限会社とも栄菓舗
高島市安曇川町西万木211-1 ☎0740-32-0842/9:00～19:00 定休日:元日

参加・応募方法は、冊子裏面をご確認ください。

アンケートにご協力ください

- 1 アンケートに記入したお名前を
- 2 キャンペーン冊子に貼りましたか?
- 3 キャンペーン冊子を返りましたか?
- 4 応募・ご応募をご自由に記入ください。

マキノ 今津 高島 安曇川 朽木

★スタンプ用紙を目的とした事業時外の販売活動はお控えください。

郵便はがき

お手数ですが 62円切手をお貼りください。

5 2 0 1 5 0 1

滋賀県高島市新旭町旭1丁目10-1
高島市観光物産プラザ1階

公益社団法人びわ湖高島観光協会
「びわ湖高島ぐるたびキャンペーン事務局」宛

〒	—	(—)
都道	市区	府県	郡	
ご住所				
※アパート・マンション名等正確にご記入ください。				
フリガナ				
お名前				
性別	男	女		
年齢	～20代	30代	40代	50代 60代 70代 80代～
お電話番号	(—)	

キャンペーン期間

2018.6.1 [金] ▶ 2019.2.28 [木]

参加・応募方法

1 高島市を観光する
クーポンを使ってお得に楽しんで、各エリアで**スタンプ**をゲット!!
(スタンプはエリアごとに1カ所ずつ、計6種類です)市内をめぐってスタンプを集めましょう。

2 クーポンでお得にお買い物や食事・観光をお楽しみください。

3 スタンプを集めて、懸賞に応募
(スタンプ2個から応募可・応募方法は2つ)

▼郵便切手を貼って、ポストに投函する

または

▼指定の場所に届ける

〈ハガキの受付窓口〉

- JR マキノ駅構内 観光案内所 9:00～17:00 / 年末年始休
- JR 近江今津駅構内 観光案内所 9:00～13:00 / 年末年始休
- 琵琶湖周航の歌資料館 9:00～17:00 / 月曜日・年末年始休
- JR 新旭駅前 びわ湖高島観光協会 (観光物産プラザ内) 8:30～17:15 / 日曜日・年末年始休
- JR 安曇川駅構内 観光案内所 9:00～13:00 / 年末年始休
- JR 近江高島駅構内 観光案内所 9:00～13:00 / 年末年始休

抽選で豪華賞品をプレゼント

キャンペーン終了後、厳正な抽選を行い当選者へ賞品を発送します。

応募締切：2019年3月10日(日)

注意事項

- **スタンプについて**
・スタンプはエリアごとに1カ所ずつ(計6種類)、のついた所に設置してあります。[設置期間:2018.6/1(金)～2019.2/28(木)]
・スタンプは営業時間内のみ利用可能です。悪天候や災害、催事等により臨時休業がある場合がございますので、事前にご確認ください。
- **クーポンについて**
・受けられるサービスは、各所で原則お1人様1回(クーポン1枚)限りとします。
・クーポンの利用は、ご注文の際にお伝えください。(清算後は、サービスが受けられない場合があります。)
・サービス内容はお店によって異なります。(プレゼントの場合、数に限りがあり、サービスを受けられないことがありますので、あらかじめご了承ください。)
・8/11(土)～16(木)およびお店ごとの除外日がございますので、事前にご確認の上ご利用ください。[利用期間:2018.6/1(金)～2019.2/28(木)]
- **懸賞への応募・抽選について**
・応募はお1人様1口限りです。また、スタンプ押印済みの応募ハガキを紛失しても、再発行はできません。
・必要事項のご記入に不備があった場合は、無効です。また、複数口のご応募はすべて無効となりますので、ご注意ください。
・賞品の発送をもって、当選者の発表に替えさせていただきます。
・賞品発送は3月下旬を予定しております。発送の際に、お電話にて着日等を確認させていただく場合があります。
- **個人情報の取扱いについて**
・ご応募いただいた個人情報は賞品の発送、および協会からの観光情報の発信のみに使用いたします。賞品の発送に必要な個人情報は、賞品提供事業者にて提供いたします。
- **その他について**
・安全には十分にご注意ください。キャンペーン中の事故等につきましては、主催者は、その責任を負いかねます。

発行 公益社団法人びわ湖高島観光協会
〒520-1501 滋賀県高島市新旭町旭1丁目10-1
TEL:0740-33-7101 FAX:0740-33-7105

※掲載情報は、2018年3月現在の情報です。
情報に変更がある場合がございますのであらかじめご了承ください。
発行日 2018年3月



共通クーポン券



共通クーポン券



共通クーポン券



共通クーポン券



共通クーポン券



共通クーポン券



共通クーポン券



共通クーポン券



共通クーポン券



共通クーポン券



共通クーポン券



共通クーポン券

アンケートにご協力ください

- 1 高島市へいらっしゃった目的は?
[]
- 2 キャンペーン中にどちらを訪問されましたか?
[]
- 3 キャンペーンを何で知りましたか?
[]
- 4 ご意見・ご感想をご自由にご記入ください。
[]



▲ スタンプ押印を目的とした営業時間外の施設訪問はお控えください。